INTERNATIONAL
ACCOUNTABILITY PROJECT

PLAN ESTRATÉGICO
2026 - 2030

ACERCA DE IAP

Las personas y las comunidades han practicado y defendido durante mucho tiempo el desarrollo liderado por las comunidades, un modelo en el que sus planes y sus derechos son valorados y priorizados.

Incluso frente a profundas desigualdades de poder político y económico, las comunidades han alzado valientemente su voz y se han organizado durante generaciones.

IAP forma parte de un movimiento global, arraigado en las aspiraciones de las personas de vivir con justicia y dignidad, hoy y mañana. Los esfuerzos por transformar el modelo de desarrollo actual, centrado en los intereses políticos y empresariales, hacia uno basado en prioridades lideradas por las comunidades responden a proyectos no deseados y dañinos que desplazan a las personas, destruyen medios de vida y borran culturas. Son una respuesta a un desequilibrio de poder que, si se redirigiera hacia prioridades comunitarias, podría mejorar la vida de las personas y proteger el medio ambiente.

IAP es una organización internacional de derechos humanos y ambientales que trabaja con comunidades, sociedad civil y movimientos sociales para apoyar sus campañas locales a nivel nacional e internacional.

IAP es un articulador estratégico dentro de un movimiento global basado en las aspiraciones de las personas de prosperar hoy y mañana.

¿Y si el desarrollo fuera diseñado y vivido por las mismas personas?

Las prioridades de las comunidades deberían guiar cada proceso local. *Nuestras Guías de Acción Comunitaria preparan a organizadores comunitarios de todo el mundo para recopilar conocimiento local, informar y movilizar a sus comunidades hacia el futuro que desean.*

El Equipo Global de Incidencia es una iniciativa proactiva e inspiradora que reúne a organizadores comunitarios de múltiples países para utilizar investigación local e incidencia colectiva con el fin de construir las comunidades y el mundo por los que todos y todas soñamos.

Como parte de sus esfuerzos preventivos, IAP desarrolla nuevas tecnologías accesibles para maximizar el uso tanto de datos públicos como de información generada localmente con el fin de fortalecer campañas. A través del *Sistema de Alerta Temprana*, IAP y sus aliados intercambian la información más reciente sobre inversiones propuestas por los bancos de desarrollo, junto con investigaciones lideradas por comunidades, idealmente antes de que se tomen decisiones de financiamiento.

IAP identifica gobiernos, empresas e inversionistas influyentes para impulsar campañas, ya sea acompañando ar comunidades de forma invididual o de manerarma más amplia mediante incidencia en políticas públicas. Trabajando a nivel internacional en diversos sectores, IAP también impulsa iniciativas sobre *justicia climática* y sobre la *protección preventiva de comunidades y personas defensoras.*

VISIÓN

IAP trabaja para un mundo en el que las comunidades lideren el desa- rrollo del área donde viven, trabajan y juegan. En contraste con la práctica actual, IAP aboga por un proceso de desarrollo en el que las personas reclamen y defiendan sus derechos, en el que se respete el medio ambiente y en el que todos sean capaces de vivir con dignidad y prosperar en la tierra que aman.

MISIÓN

IAP trabaja en solidaridad con comunidades, sociedad civil y movimientos para liderar y amplificar campañas, y crear espacios, dentro y fuera de los sistemas de poder dominantes, que permitan a las comunidades liderar las decisiones de desarrollo que afectan sus vidas y su entorno.

METAS

1. Redistribuir el poder para aumentar el acceso, la capacidad y la participación para el desarrollo comunitario.

2. Fortalecer las acciones de las comunidades, la sociedad civil y los movimientos para exigir que los gobiernos, las empresas y los inversionistas rindan cuentas en materia de derechos humanos y ambientales.

3. Cambiar las reglas y la práctica del actual modelo de desarrollo impuesto para priorizar las visiones de las comunidades.

VALORES

Integridad

Abordamos nuestro trabajo y nuestras alianzas con respeto y con un compromiso con la verdad, la autenticidad y la precisión. Reconocemos la experiencia y el poder de quienes nos precedieron y de quienes caminan junto a nosotros. Por ello, nos apoyamos en la fuerza de las experiencias vividas de las comunidades e incorporamos esta sabiduría en nuestras acciones.

Coraje

Nos guía una visión de transformación sistémica profunda. Esto exige valentía y audacia para imaginar y trabajar más allá del statu quo institucionalizado. Enfrentamos la injusticia y la desigualdad con convicción firme y una determinación inquebrantable, porque los desafíos que enfrentan las comunidades asi lo exigen. Actuamos para defender los derechos de las personas a la vida, a la autodeterminación y a un medio ambiente sano.

Interdependencia

Somos una parte de un ecosistema más amplio que, en solidaridad con las comunidades, trabaja por la justicia en el desarrollo. La confianza, el apoyomutuo y el liderazgo compartido son esenciales para que el movimiento logre el cambio sistémico que buscamos. Aprendemos del conocimiento compartido con comunidades y aliados.

Creatividad

Nos dedicamos a la transformación continua -de los sistemas dominantes y de nosotros mismos- y a la innovación colaborativa. Utilizamos tácticas y estrategias audaces e impactantes para interrumpir los sistemas de poder y opresión actuales. Con adaptabilidad, creamos espacio para la posibilidad, la oportunidad y el cambio.

ESTRATEGIAS

Organización Comunitaria

Las comunidades tienen el deseo y la pericia para determinar sus propias prioridades de desarrollo, sin embargo, en el desarrollo actual, estas decisiones se toman normalmente sin su participación. Para garantizar que el desarrollo se oriente de acuerdo a las prioridades comunitarias, IAP refuerza una resistencia bien organizada a los proyectos propuestos y existentes y aboga por alternativas en las que las comunidades puedan concretar sus propias prioridades de desarrollo.

Datos

Mejorar la participación y el acceso a la información en los procesos de desarrollo no consiste únicamente en promover mejores políticas y prácticas entre quienes toman decisiones sobre el desarrollo. IAP considera que el acceso a la información y la participación deben ser multidireccionales: la experiencia y el conocimiento de las comunidades, activistas y organizaciones locales de la sociedad civil deben intercambiarse con la información que poseen gobiernos, empresas e inversionistas, y contribuir a ella.

Incidencia

Para fortalecer las campañas lideradas por comunidades dirigidas a gobiernos, empresas e inversionistas, IAP utiliza las políticas y prácticas de los bancos de desarrollo como punto de partida, colocando la experiencia y el conocimiento de las comunidades en el centro de la incidencia.

ABORDAJES

Aliarse

Con la intención mutua de sostener relaciones profundas y aprendizaje compartido, fortalecemos los vínculos y las acciones entre comunidades, sociedad civil y movimientos para impulsar un desarrollo liderado por las comunidades. Caminamos juntos tanto en los éxitos como en los retrocesos.

Fortalecer

Respetando las luchas e historias existentes, complementamos y reforzamos las prioridades y campañas lideradas por las comunidades. Utilizando investigación y datos generados por las propias comunidades, IAP crea y amplía espacios para que la experiencia vivida de las personas guíe las políticas y prácticas de desarrollo.

Prevenir

Junto con comunidades y aliados, identificamos amenazas, intercambiamos información accesible y aprovechamos momentos clave para fortalecer de forma proactiva la acción liderada por comunidades con el fin de prevenir daños.

Redistribuir el poder

Para lograr el desarrollo comunitario, con las comunidades, la sociedad civil y los movimientos sociales, construimos y reubicamos el poder fuera de los sistemas dominantes.

Transformar

Mediante tácticas inclusivas, innovadoras y comprobadas, abordamos creativamente formasde recuperar el desarrollo para que sea liderado por las comunidades. Reflexionamos colectivamente y evolucionamos.

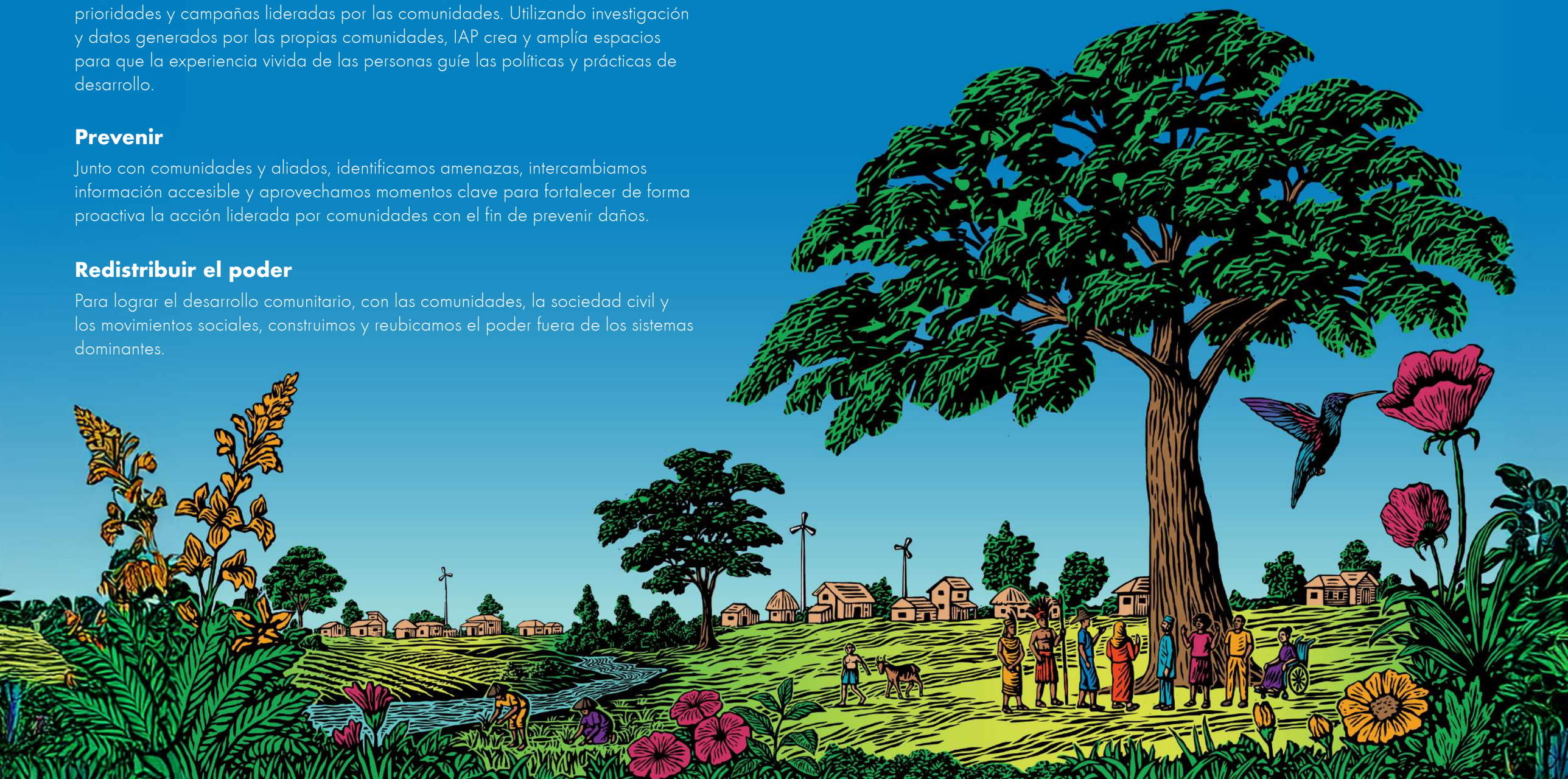

PROGRAMAS

Justicia Climática

La campaña de Justicia Climática de IAP coloca en el centro las experiencias vividas y el liderazgo de las comunidades que enfrentan la crisis climática. En solidaridad con comunidades locales, movimientos y organizaciones de la sociedad civil, IAP apoya campañas lideradas por las comunidades frente a inversiones propuestas o recientemente aprobadas. IAP y sus aliados aprovechan las prioridades y la participación de las comunidades y de los grupos locales en los espacios de toma de decisiones para seguir construyendo un desarrollo liderado por las comunidades a nivel global.

Leer más: bit.ly/IAP_Climate

Guías de Acción Comunitaria

Utilizadas por organizadoras y organizadores comunitarios para iniciar o fortalecer campañas locales, las Guías de Acción Comunitaria de IAP son materiales de capacitación interactivos y accesibles que desmitifican el proceso de desarrollo, presentan a los actores involucrados y ofrecen estrategias para soluciones lideradas por las comunidades frente a los proyectos de desarrollo. Estas guías se refuerzan con ejercicios colectivos y ejemplos accesibles de casos sobre cómo otras comunidades alrededor del mundo han respondido a los desafíos del desarrollo.

Leer más: bit.ly/IAP_Action

Personas Defensoras

IAP reúne un colectivo global de personas defensoras de derechos humanos y organizaciones de rendición de cuentas corporativa para anticipar y prevenir abusos de derechos derivados de inversiones de desarrollo dañinas antes de que ocurran. Construida con la experiencia de personas defensoras, esta iniciativa fortalece las acciones para proteger a las comunidades y su resiliencia, de modo que puedan seguir construyendo su propio futuro.

Leer más: https://bit.ly/IAP-Defenders

Sistema de Alerta Temprana

El *Sistema de Alerta* Temprana garantiza que las comunidades locales, y las organizaciones que las apoyan, cuenten con información verificada sobre las inversiones propuestas en las principales instituciones de financiamiento para el desarrollo, así como con estrategias claras de incidencia, idealmente antes de que se tomen decisiones de financiamiento. El *Sistema de Alerta Temprana* intercambia información, asesoría, herramientas y recursos con las comunidades y las organizaciones locales que las acompañan. La información compartida incluye datos accesibles sobre las inversiones, incluido el papel de actores privados, así como información clave proveniente de investigaciones lideradas por las propias comunidades. Con estos datos, el *Sistema de Alerta Temprana* expone tendencias en el desarrollo por sector, banco, geografía y respuesta comunitaria.

Leer más: ews.rightsindevelopment.org

Equipo Global de Incidencia

La iniciativa del *Equipo Global de Incidencia* reúne a activistas comunitarios extraordinarios de todo el mundo para realizar investigaciones lideradas por las comunidades y movilizar a las comunidades con el fin de fortalecer campañas locales y transformar colectivamente las políticas de desarrollo. Para lograrlo, el *Equipo Global de Incidencia* refuerza campañas locales existentes mediante datos generados por las propias comunidades e identificando prioridades de desarrollo. Basándose en experiencias reales, el *Equipo Global de Incidencia* presenta recomendaciones formales de política para transformar la manera en que el desarrollo es diseñado, financiado e implementado.

Leer más: bit.ly/IAP_GAT

INTERNATIONAL
ACCOUNTABILITYPROJECT

CONTACTO

iap@accountabilityproject.org
ews@rightsindevelopment.org

accountabilityproject.org
ews.rightsindevelopment.org

Blog: bit.ly/IAPblog
X: @4accountability
Facebook: bit.ly/IAP4FB
LinkedIn: bit.ly/IAP_Linkedin