சமூகத்துடன் வடிவமைப்பு விருத்தி செய்யப்பட்டது

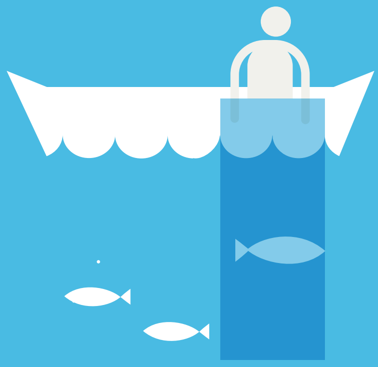

இலங்கை இயற்கை குழு மற்றும் சர்வதேச பதில் சொல்லும் பொறுப்புடைய திட்டத்தின் (International Accountability Project) உதவியுடன் 2018 ஜீன் மாதம் முதல் செப்டம்பர் மாதம் வரையில் முன்மொழியப்பட்ட வட மாகாண நிலையான மீன்பிடி அபிவிருத்தி திட்டத்தின் உள்ளூர் தாக்கம் தொடர்பாக மன்னார் மாவட்ட மீனவ சமூகத்துடன் சமூக மட்டத்திலான ஆய்வொன்றை மேற்கொண்டது.

இந்த திட்டத்தின் வட மாகாணத்தின் யாழ்ப்பாணம், கிளிநொச்சி,மன்னார் மற்றும் முல்லைத்தீவு மாவட்டத்தில் இரண்டு மீன்பிடி துறைமுகங்களை அமைத்தல், இது தொடர்பான உட்கட்டமைப்பை சீர்திருத்தல் மற்றும் பிரதேசத்தின் மீன் வளர்ப்பை மேம்படுத்துவதுவுமே நோக்கமாக அமைந்தது. இதற்காக ஆசிய அபிவிருத்தி வங்கியிடம் 158-174 மில்லியன் அமெரிக்க டொலர் கடனாக பெறுவதற்காக முன்மொழியப்பட்டுள்ளது, இது வடமாகாணத்தில் யுத்தத்திற்கு பிறகு முன்மொழியப்பட்ட உட்கட்டமைப்பு மற்றும்வாழ்வாதாரம் தொடர்பான முதலாவது பாரிய திட்டமாகும்.

இந்த ஆய்வு உள்ளூர் மற்றும் சிவில் சமூகத்திற்கு திட்டத்தின் மனித மற்றும் சுற்றாடல் உரிமை துஷ்பிரயோகங்கள் போன்ற தகவல்களை உறுதி செய்து கொள்ள, உதவுவதற்கான முன் எச்சரிக்கை முறையாக மேற்கொள்ளப்பட்டது. மேலதிகமாக கற்க: அபிவிருத்தியில் சமூக பொருளாதார உரிமைகளை அறிந்து கொள்வதற்காக மேற்கொள்ளப்பட்டது.

Early Warning System | INTERNATIONAL ACCOUNTABILITY PROJECT | Sri Lanka Nature Group

சமூக அடிப்படை ஆய்வில் உள்வாங்கப்பட்டவை:

சமூக அடிப்படை ஆய்வு சமூக கலந்துரையாடல்கள், தனியார் நேர்காணல் மற்றும் நான்கு கவனக்குழு கலந்துரையாடல்கள் 400 திட்ட பிரதேச குடும்ப அங்கத்தவர்களுடன்:
58 பெண்கள் மற்றும் 342 ஆண்கள்

58 பெண்	342 ஆண்	கவனக்குழு கலந்துரையாடல்கள்	19 பெண்	25 ஆண்

திட்ட தகவல்கள் அணுகல்

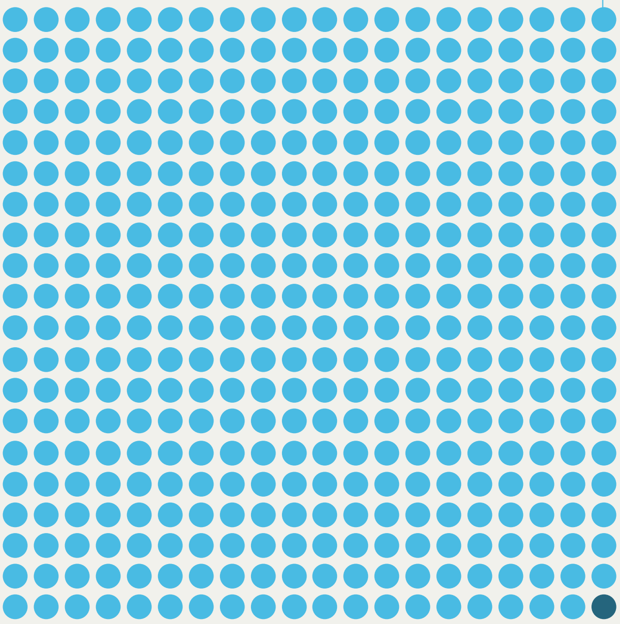

99%
திட்ட தகவல்களை எவ்வாறு பெற்றுக் கொள்வது என்பது தனக்கு தெரியாது என தெரிவித்துள்ளனர்

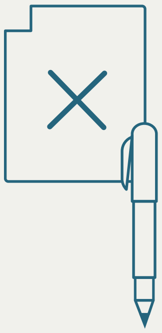

92%

யார் திட்டத்திற்கு நிதி வழங்குகின்றனர் என்பது தெரியாது.

93%

திட்டத்தை அமுல்படுத்த ஈடுபடுபவர்களின் பெயர்களோ அல்லது தொடர்பு கொள்வதற்கான தகவல்கள் பெறப்படவில்லை.

98%

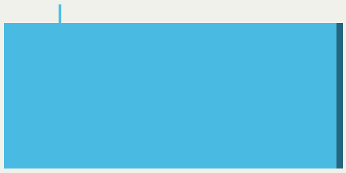

திட்ட முறைப்பாட்டு வழிமுறை அல்லது அறிவுரை தொடர்பான தகவல்கள் எதையும் பெறவில்லை.

94%

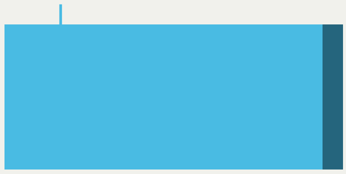

திட்டத்தை திட்டமிடல் தொடர்பான ஆலோசனைகள் மற்றும் கருத்துக்களை தெரிவிப்பதற்கு தேவையான தகவல்கள் இல்லை.

87%

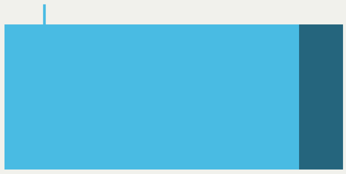

இந்த திட்டத்தில் யார் பயன்பெறுவர் என்பது தெரியாது.

“திட்டத்தின் நோக்கம் என்ன என்பதைப்பற்றி எதையுமே தெரிவிக்கவில்லை.”

“ அவர்கள் கட்டாயமாகவும் பலாத்காரமாகவும் அச்சுறுத்தி நகருமாறு பயமுருத்துகின்றனர்.“

ஆசிய அபிவிருத்தி வங்கியும் இலங்கை அரசாங்கமும் தீர்மானம் எடுக்கும் நடவடிக்கைகளில் மக்களின் பாதுகாப்பு மற்றும் அர்த்தமுள்ள பங்களிப்பை முழுமையாக செலுத்துவதற்காக பாதுகாப்பான இடத்தை உறுதியளிக்க வேண்டும். இந்த இடம் எந்த விதத்திலும் அச்சுறுத்தல்களுக்கோ அல்லது நிர்ப்பந்தங்களுக்கோ அப்பாற்பட்டதாக இருக்க வேண்டும்.

சமூக பங்களிப்பு மற்றும் ஆலோசணைகள்

99%

பதிலளித்தவர்களை திட்ட திட்டமிடல் ஆலோசணைகளில் பங்குபடுத்தப்படவில்லை.

91%

திட்டத்தால் பாதிப்பிற்குள்ளாகுகின்ற காணி, வீடுகள் மற்றும் வளங்கல் தொடர்பாக பெறுமதி ஆவணத்தை அளவிடுவதில் திட்ட முதலீட்டாளர் அல்லது செயற்படுத்தும் முகவரால் மேற்கொள்ளப்பட்ட எந்த நடவடிக்கைகளிலும் தான் பங்குபற்றவில்லை என தெரிவித்தனர்.

97%

அவர்களின் சமூகத்திற்கான குறிப்பிட்ட அபிவிருத்தி திட்டத்தில் தங்களது கருத்துக்களை முன்மொழிவதற்கான எந்தவொரு சந்தர்ப்பமும் வழங்கப்படவில்லை.

அந்த சந்தர்ப்பங்களில், ஒரேயொரு பிரதிவாதி மட்டும் அவர்களின் கருத்து திட்ட திட்டமிடலில் ஒருங்கிணைக்கட்டுள்ளதாக குறிப்பிட்டுள்ளார்.

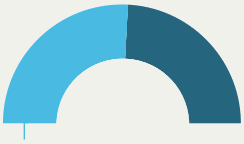

52%

சகல திட்டம் தொடர்பாக ஒத்துக்கொள்ளவில்லை எனவும் திட்ட திட்டமிடலில் மாற்றங்களை முன்மொழிய வேண்டுமெனவும் தெரிவிக்கின்றனர்.

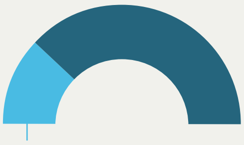

24%

ஒட்டு மொத்த திட்டத்தை ஏற்றுக்கொள்வதாகவும், ஆனால் திட்ட திட்டமிடலில் மாற்றங்களை முன்மொழிய வேண்டுமென தெரிவிக்கின்றனர்.

சுற்றாடல் மற்றும் சமூக சவால்கள்

திட்டம் சேவைகள் மற்றும் நடவடிக்கைகள் தொடர்பான முகாமைத்துவம் தொடர்பான கருத்துக்கள் சமூகத்தால் தெரிவிக்கப்பட்டுள்ளது. பொதுவாக தகவல் பற்றாக்குறையின் காரணமாகவும் மற்றும் அவர்களின் மொழியில் தகவல்களை பெற்றுக்கொள்ள முடியாததாலும் சுற்றாடல் மற்றும் சமூக சவால்களை புரிந்து கொள்வது பாராதூரமாகியுள்ளது. இந்த அக்கறை மீனவர்கள் மற்றும் அவர்களின் குடும்பங்கள், வெளிவாரியான குழுக்கள் மற்றும் திட்டத்தில் முரண்பாடு ஏற்படுவதை சாத்தியமாக்குவதற்காக சமூகத்தை கட்டியெழுப்புகிறது.

95%

இந்த திட்டத்தின் விளைவாக அவர்களின் வாழ்வாதார வழிமுறைகள் அழிவடையும் என கருதுகின்றனர்.

91%

புலம்பெயர்வதன் விளைவாக தாங்களின் சேவைகள் பெற்றுக்கொள்வதை இழக்கலாம் என கருதுகின்றனர்.

95%

அரசாங்க அபிவிருத்தி ஆலோசணைகளுக்கும் பார்க்க அவர்களின் அபிவிருத்தி ஆலோசணைகள் வேறுபட்டது என தெரிவித்தனர்.

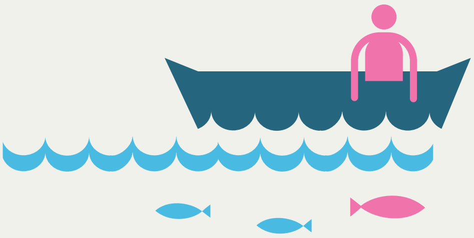

"எமது பிரதேசங்களில் எந்தவொரு திட்டத்தை அமுல்படுத்தினாலும் சுற்றாடலையும் எமது வாழ்வாதாரத்தையும் அழிக்காத எமது சமூகத்திற்கு பயன் பெற்றுக்கொடுப்பதாக இருக்க வேண்டும்.

"ஓய்வுபெற்ற சிரேஷ்ட அரச உத்தியோகத்தர்களை உசாத்துணையாளர்களாக திட்டம் நியமிக்க கூடாது.

சமூகத்திற்கு மதிப்பளிக்க வேண்டும் சமூகத்துடன் திட்டமிடல் மேற்கொள்ள வேண்டும்